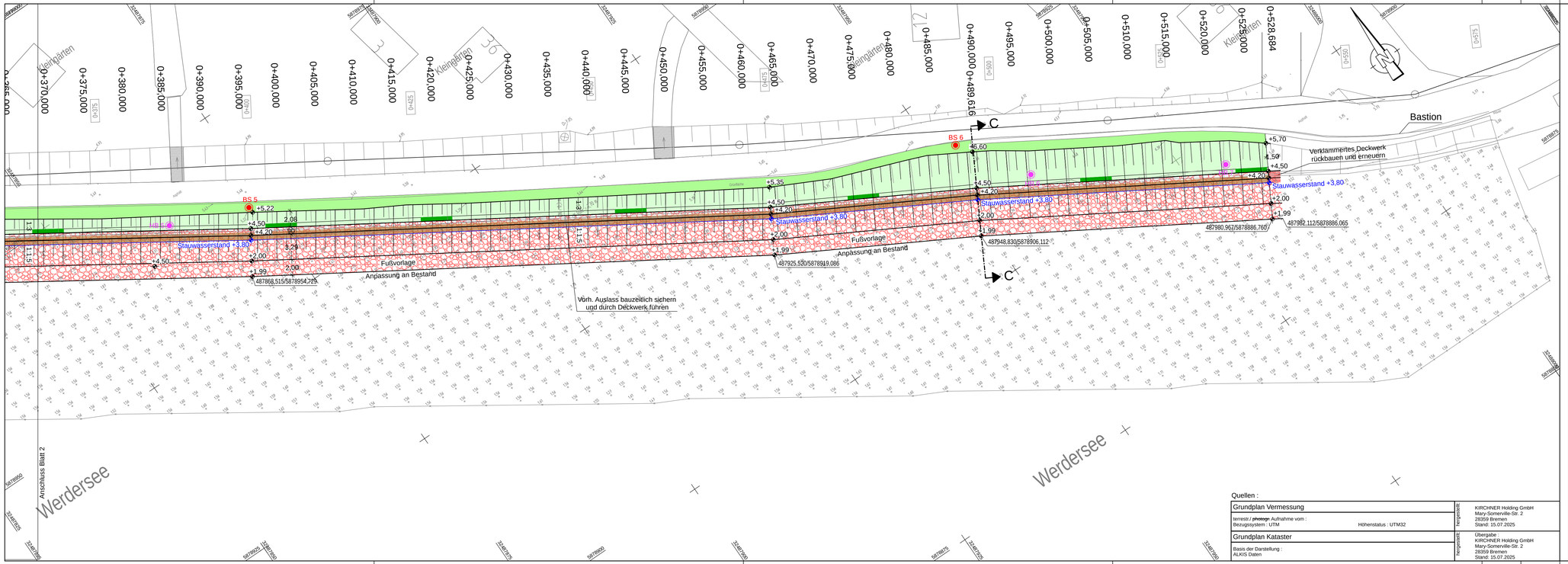

Zeichenerklärung

Planung

- Grünfläche
- Deichböschung
- Steinkammermatten
- Bereich für Bepflanzung / Röhricht
- Bereich für Bepflanzung / Zwergwüchsige Weidenbüsche
- Stauwasserstand Werdersee

Bestand

- 0+025 Kilometrierung der Vermessung
- BS 1 Bohransatzpunkt Rammkernsondierung
- HB 1 Bohransatzpunkt Handbohrungen

f				
e				
d				
c				
b				
a				
	Datum	gez.	gepr.	Änderung

Auftraggeber

Bremischer Deichverband am linken Weserufer

Wartumer Heerstraße 125
28197 Bremen

Fon +49.421-33 30 60
Fax +49.421-33 30 629

Projekt

Instandsetzung Nordufer Werdersee

Zeichnungsinhalt

Lageplan

Ausschreibungszeichnung

	Datum	Name		Kennzeichnung	Maßstab:
					1:250
PL	März 2026		Projekt-Nr.		
gez.	März 2026		Datei-Name	AP_250_03.PLT	Anlage 3
gepr.			Plotteinstellung	CARD.STF	Blätter 3
Blattgröße: 101,0 cm x 29,7 cm					Blatt-Nr. 3

Quellen :

Grundplan Vermessung	
terrestr./ photogr. Aufnahme vom : Bezugssystem : UTM Höhenstatus : UTM32	Hergestellt: KIRCHNER Holding GmbH, Mary-Somerville-Str. 2, 28359 Bremen, Stand: 15.07.2025
Grundplan Kataster	
Basis der Darstellung : ALKIS Daten	Hergestellt: Übergabe : KIRCHNER Holding GmbH, Mary-Somerville-Str. 2, 28359 Bremen, Stand: 15.07.2025